

LA EDUCACIÓN ES CUESTIÓN
DE TODOS

ELECCIONES A CONSEJOS ESCOLARES DE
LOS CENTROS EDUCATIVOS

ELECCIONES A
CONSEJOS ESCOLARES
DE LOS CENTROS EDUCATIVOS

2018-2019

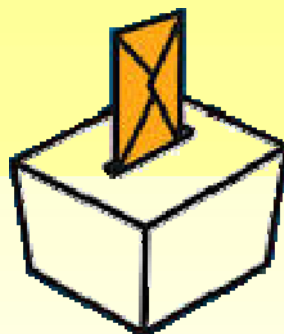

Pregunta en tu centro sobre el censo,
fechas, candidaturas y forma de ejercer
tu derecho al voto.

VOTANDO DEMOSTRAMOS QUE LA
EDUCACIÓN NOS IMPORTA

<http://www.educaragon.org>

TU PARTICIPACIÓN
ES IMPORTANTE

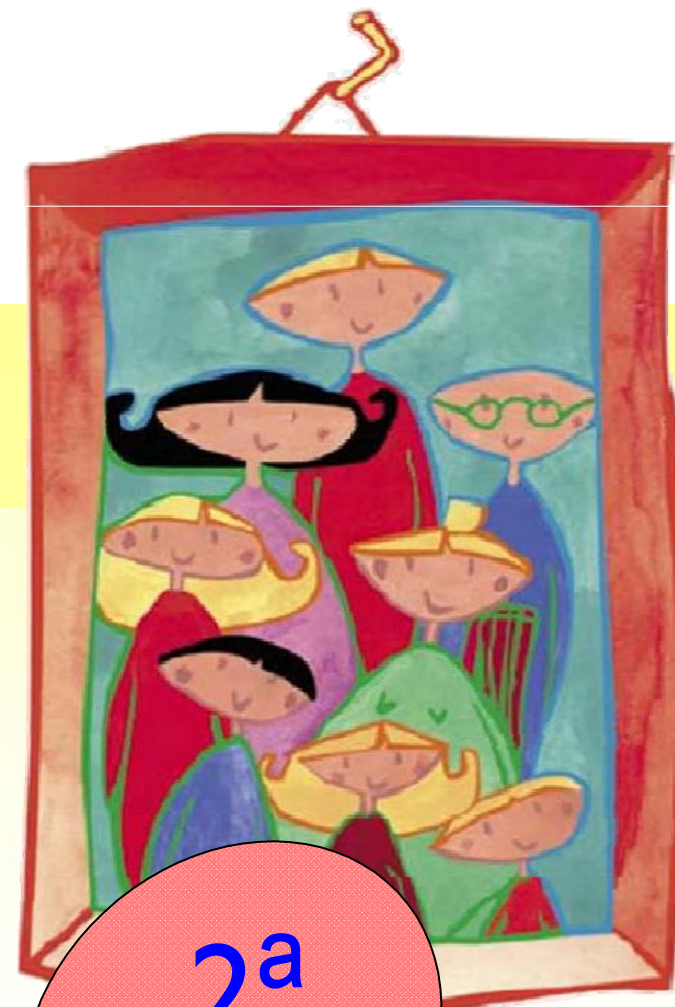

2^a
quincena de
noviembre

ALGO MÁS QUE UN DERECHO

Los centros educativos están constituidos como una comunidad en la que todos sus integrantes (profesorado, alumnado, familias y servicios) opinan y participan.

El carácter participativo de los centros es posible gracias a los Consejos Escolares, cuyas funciones se indican en la nueva Ley de Educación, donde están representados todos los colectivos y donde se discuten y evalúan algunos de los aspectos más importantes de la vida de los mismos.

En definitiva, los centros educativos necesitan de vuestra estrecha colaboración para garantizar su buen funcionamiento.

Por eso,
tu participación
es importante.

¿Sabías que...

- el derecho de padres, madres o tutores, alumnos, profesores y personal de administración y servicios a intervenir en la gestión de los centros sostenidos con fondos públicos está reconocido por el artículo 27.7 de la Constitución?
- en el Consejo Escolar se evalúan los proyectos y las normas a los que se refiere el capítulo II del título V de la LOMCE?
- en el Consejo Escolar se evalúa la programación general anual del centro?
- en el Consejo Escolar se conocen las candidaturas a la dirección y los proyectos de dirección presentados por los candidatos?
- en el Consejo Escolar se participa en la selección del director del centro y se informa del nombramiento y cese de los demás miembros del equipo directivo?
- en el Consejo Escolar se informa sobre la admisión de alumnos y alumnas?
- en el Consejo Escolar se informa sobre la resolución de conflictos disciplinarios y se vela por que se atengan a la normativa vigente?
- en el Consejo Escolar se proponen medidas e iniciativas que favorezcan la convivencia y la igualdad en el centro?
- en el Consejo Escolar se promueve la conservación y renovación de las instalaciones y del equipo escolar?
- en el Consejo Escolar se informa sobre las directrices para la colaboración con las Administraciones locales, con otros centros, entidades y organismos?

- en el Consejo Escolar se analiza y valora el funcionamiento general del centro, la evolución del rendimiento escolar y los resultados de las evaluaciones internas y externas?
- en el Consejo Escolar se elaboran propuestas e informes sobre el funcionamiento del centro y la mejora de la calidad de la gestión?

Estudiante

El centro educativo te da la oportunidad de participar en las principales cuestiones que afectan a la vida de tu centro.



Familias

El lugar donde vuestros hijos e hijas se forman, os ofrece la posibilidad

de participar y aportar ideas y sugerencias para hacer los centros más dinámicos y abiertos.

Profesores y personal de Administración y Servicios



El Consejo Escolar os brinda la oportunidad de tener mayor capacidad de participación en vuestro centro de trabajo.